Marimba

Déjame vivir con alegría

Vainica Doble
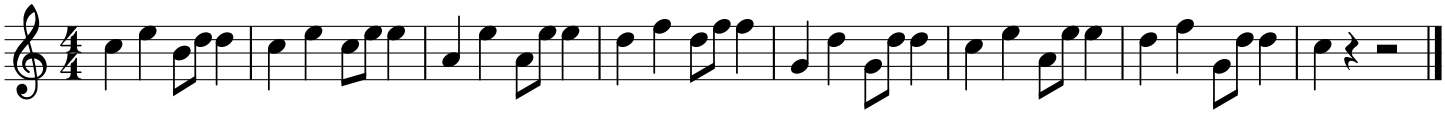
A PARTIR DE 3ª ESTROFA